

ELEWACJA PÓŁNOCNA
 ELEWACJA ZACHODNIA
 skala 1:100

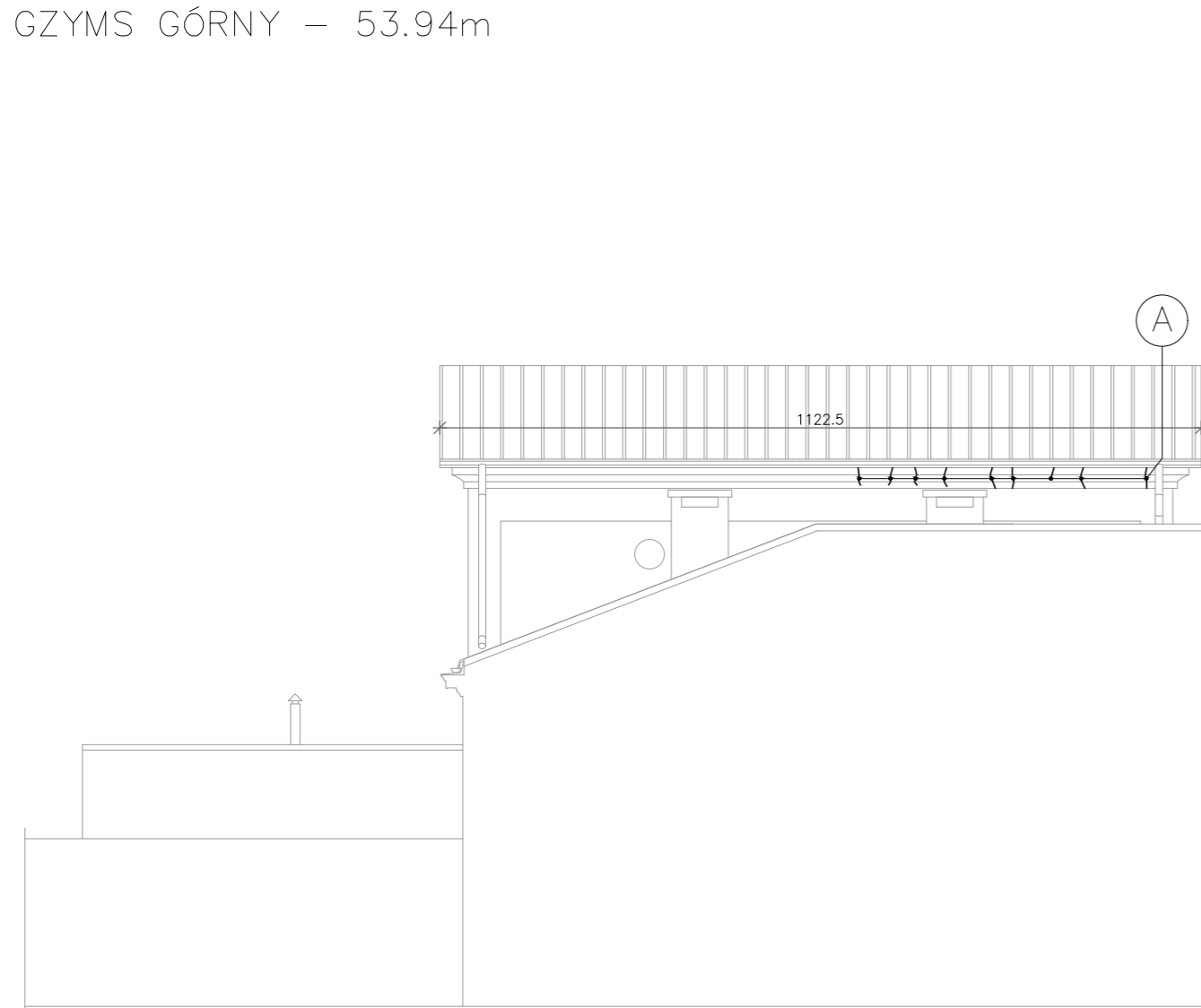

ELEWACJA PÓŁNOCNA
 GZYMS GÓRNY – 53.94m



ELEWACJA ZACHODNIA
 GZYMS GÓRNY – 11.22m

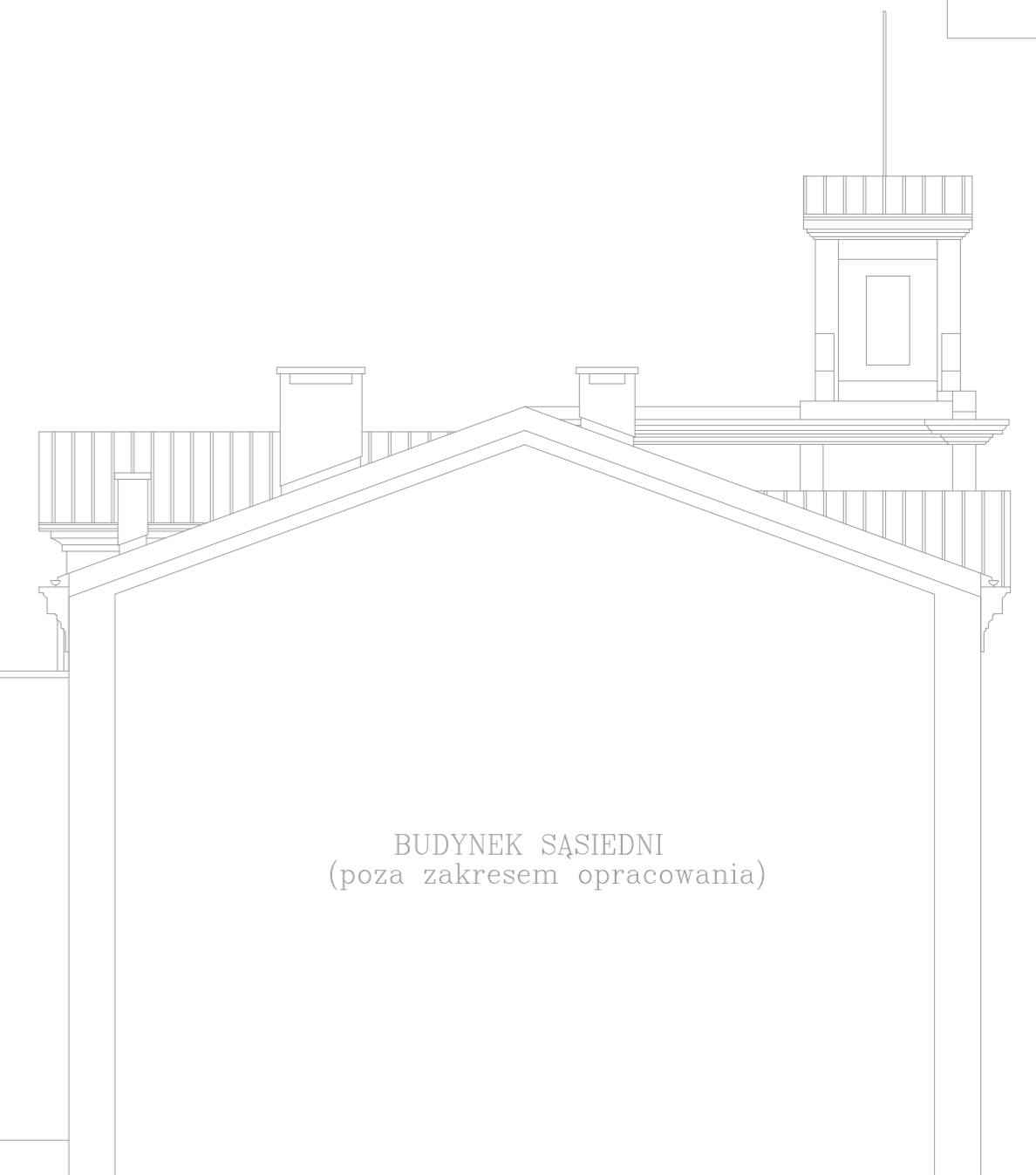

- (A) UBYTKI GZYMSU DO UZUPEŁNIENIA ZGODNIE Z OPIESEM TECHNICZNYM
- (B) UBYTKI MURU CEGLANEGO I GZYMSU DO UZUPEŁNIENIA ZGODNIE Z OPIESEM TECHNICZNYM

Pracownia Projektowa Arkadiusz Wodnicki 25-358 Kielce ul. Zagórska 42 tel. 343 12 84		stadium:	
temat: WYMIANA WIĘŻBY I POKRYCIA DACHOWEGO NA BUDYNKU MUZEUM ZABAWEK I ZABAWY W KIELCACH, PRZY PL. WOLNOŚCI 2 NA DZIAŁCE NR 1184 WPISANEJ DO REJESTRU ZABYTKÓW NIERUCHOMYCH WOJ. ŚWIĘTOKRZYSKIEGO POD NR A.396		PROJEKT BUDOWLANY	
branża:	ARCHITEKTURA	specjalność:	podpis: nr upr.: data:
projektował:	mgr inż. arch Arkadiusz Wodnicki	architektoniczna	KL-270/89 05.2017
sprawił:	mgr inż. arch Grzegorz Zarzycki	architektoniczna	PK-45/2008 05.2017
opracował:	mgr inż. arch Adrian Jarocki		05.2017
rysunek:	ELEWACJA PÓŁNOCNA ELEWACJA ZACHODNIA	skala:	nr rys.: 7A
		1:100	